



Souhlasíme s uvedeným stavebním záměrem
dle §184a stavebního zákona
katastrální území: Moravská Ostrava
Parc.č.1435 zastavěná plocha,
č.p.410

Drozd Antonín Ing.
Družební 271/48
Krásné Pole
725 26 Ostrava
Podpis:
Datum

ve: 602-843947
29.3.2022

REVIZE Č.	DATUM	POPIS ZMĚNY	ČÍSLO SOUPRAVY

ODPOVĚDNÝ PROJEKTANT ZAKÁZKY	ING. LIBOR HABERNÁL	Dopravní projektování <small>SPOL. S R. O.</small> 28. října 5388/111 702 00 Ostrava-Moravská Ostrava	
ODPOVĚDNÝ PROJEKTANT SO, PS	ING. KARIN MOTYČKOVÁ		
NÁVRH, VYPRACOVAL	ING. KARIN MOTYČKOVÁ		
KRESLIL, PSAL	ING. KARIN MOTYČKOVÁ		
KONTROLOVAL	ING. DAVID LELEK		
KRAJ	MORAVSKOSLEZSKÝ	OBEC	OSTRAVA
INVESTOR	DOPRAVNÍ PODNIK OSTRAVA S. A. S.		
AKCE	PD - MODERNIZACE TT NA UL. NÁDRAŽNÍ V ÚSEKU UL. 30. DUBNA - UL. VALCHAŘSKÁ		
OBJEKT	SO 666 ÚPRAVY TRAKČNÍHO VEDENÍ		
NÁZEV		ZÁKRES KOTVENÍHO ZÁVĚSU NA BUDOVĚ BIEBLOVA 2	

STUPEŇ	DSP-PPPS
DATUM	03/2022
MĚŘÍTKO	2:141
FORMÁT	210x297
ZAK. ČÍSLO	21087
ČÁST DOKUMENTACE	D.2.3.1
ČÍSLO PŘÍLOHY	7

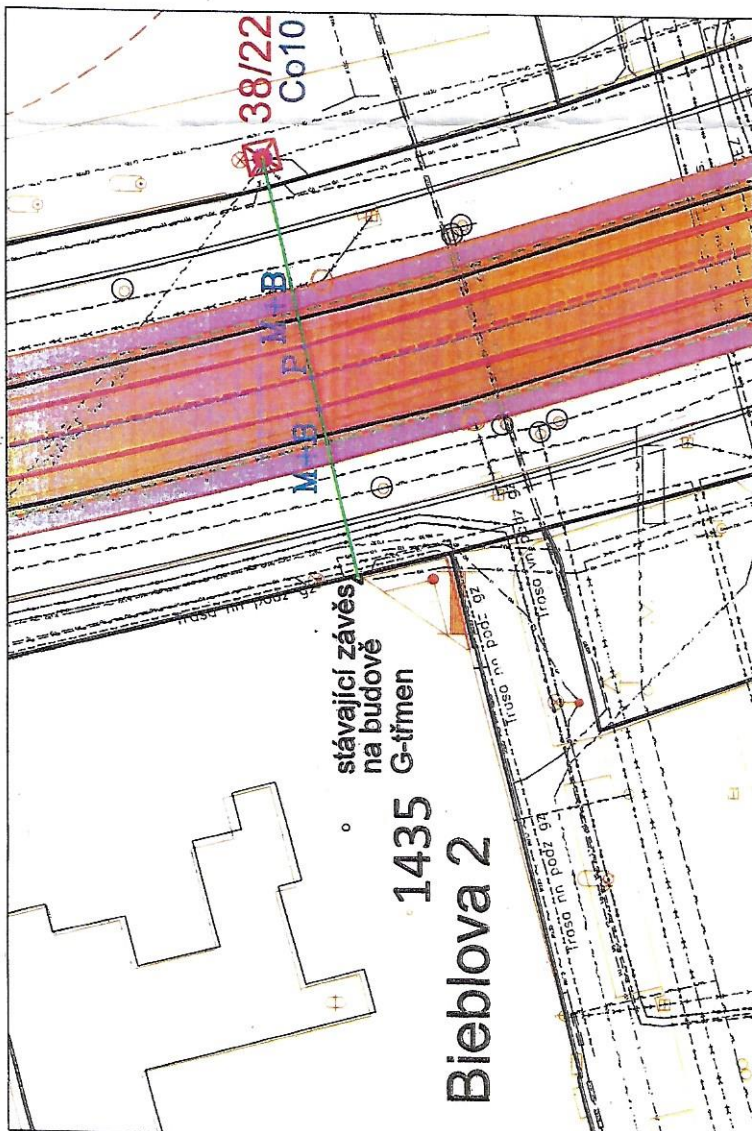

KOTVENÍ G-TRĚMENU NA ZEĎ CHEMICKÉ KOTVENÍ DO ZDIVA

